Symboly:

- Nepoužívajte opakovane / Nepoužívejte znovu
- Nepoužívajte, ak je obal poškodený / Nepoužívejte, pokud je obal poškozen
- MD Zdravotnícka pomôcka / Zdravotnický zařízení
- Pozor! / Výstraha
- LOT Kód šarže
- Dátum výroby / Datum výroby
- Dátum spotreby / Datum spotřeby
- Prečítajte si návod na použitie / Přečtěte si návod k použití
- Vyrobené v Číne / Vyrobeno v Číně
- Dovozca / Dovozce
- Nepyrogénny / Nepyrogenní
- Recyklovateľný obal / Recyklovatelný obal

Model : CT

Kompatibilné s /Kompatibilní s: Humapen Luxura, ®Ergo II, Luxura HD/ Unipen® HFZSQ-1/ Novo Nordisk® Novopen 4, Novopen 5, Novopen Echo/ Ypsopen®Ypsomed AG/ClikSTAR® ClikSTAR/ AllStar® AllStar/Gensuper® Gensupen 60-1/ Sulin Pen® 3ml: 300IU/Gansuluiin Pen® 3ml/

Indikácie na použitie: Jednorazová ihla na inzulínové pero je určená na použitie s injekčným perom na subkutánnu injekciu inzulínu.
Podmienky skladovania: Tento produkt by sa mal skladovať v čistej miestnosti bez korozívnych plynov a s dobrým vetraním.

Indikace k použití: Jednorázová jehla pro inzulínové pero je určena k použití s injekčním perem pro subkutánní injekci inzulínu.
Podmínky skladování: Tento produkt by měl být skladován v čisté místnosti bez korozivních plynů a dobré ventilaci.

Ningbo Medsun Medical Co., Ltd.
No. 298 Huangjipu Road, Jiangbei, 315031 Ningbo
People's Republic of China

EC REP Shanghai International Holding Corp. GmbH (Europe)
Eiffestrasse 80
20537 Hamburg
GERMANY

Distribútor pre SK a CZ:
Lorex Distribution s.r.o.
Kysak 147,
04481, Kysak, Slovensko
Tel.: +421 55 6943 965
Email: lorex@lorex.sk
www.lorex.sk

CE 0123 STERILE EO MD

MEDSUN

IHLY DO INZULÍNOVÉHO PERA
JEHLY DO INZULINOVÉHO PERA

Na použitie s inzulínovým perom / Na jednorazové použitie
Pro použití s inzulínovým perem / Pro jednorázové použití

100ks

CT 0.25mm(31G)×8mm

Návod na použitie :
Návod k použití :

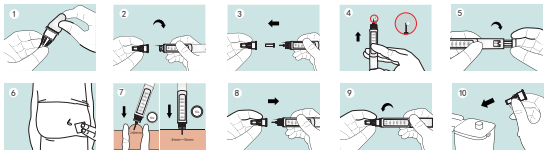

SK 1. Odlepte tesniacu fóliu (dialyzačný papier).
2. Zarovnajte koniec hrotu ihly s náplňou pera a potom ho naskrutkujte na inzulínové injekčné pero.
3. Jemne odstráňte vonkajší ochranný kryt a vnútorný ochranný kryt, ihlu neohýbajte
4. Položte hrot ihly smerom nahor, švihnite perom, aby vzduchové bubliny vyplávali nahor, a potom stláčajte injekčné tlačidlo, kým tekutina nevytečie z hrotu ihly.
5. Zvoľte injekčnú dávku inzulínu na inzulínovom pere podľa návodu na použitie inzulínového pera.
6. Miesto vpichu sa odporúča dezinfikovať tampónmi napustenými alkoholom. Poraďte sa vopred so svojím lekárom o injekčnej technike, ktorá je pre vás vhodná.
7. Neneďte smer, kým je ihla v tele, inak by sa ihla ohýbala alebo zlomila.
8. Po dokončení injekcie držte ihlu na mieste viac ako 10 sekúnd a potom vytiahnite ihlu z kože.
9. Po použití nasaďte vonkajší ochranný kryt na použitú ihlu inzulínového pera, odskrutkujte ihlu a vyhoďte ju do ostrej nádoby.

CZ 1. Sloupněte těsnící fólii (dialyzační papír).
2. Zarovnejte konec násady jehly s náplní pera a poté jej našroubujte na pero pro injekci inzulínu.
3. Jemně sejměte vnější ochranný kryt a vnitřní ochranný kryt, neohýbejte jehlu
4. Položte hrot jehly směrem nahoru, švihnutím perem nechte vzduchové bubliny vyplavat nahoru a poté tiskněte injekční tlačítko, dokud tekutina nevyteče z hrotu jehly.
5. Zvolte injekční dávku inzulínu na inzulínovém peru podle návodu k použití inzulínového pera.
6. Místo vpichu se doporučuje dezinfikovat tampony s alkoholem. Poraďte se předem se svým lékařem o injekční technice, která je pro vás vhodná.
7. Neměňte směr, pokud je jehla v těle, jinak by se jehla ohnula nebo zlomila.
8. Po dokončení injekce držte jehlu na místě déle než 10 sekund, než jehlu vytáhněte z kůže.
9. Po použití nasaďte vnější ochranný kryt na použitou jehlu inzulínového pera, odšroubujte jehlu a vyhoďte ji do ostré nádoby.

Product Name: Blood Lancet for Single Use

LOT 1322017
2022-10-10
2027-10-09

(01) XXXXXXXXXXXXXX
(10) 1322017
(11) 221010
(17) 271009
UDI

Symboly:

- Nesterilizujte / Výrobca
- Jednoduchý sterilný bariérový systém / Jednoduchý sterilní bariérový systém
- UDI Jedinečný identifikátor zariadenia / Jedinečný identifikátor zařízení
- EC REP Autorizovaný zástupca v Európskom spoločenstve/Evropské únii / Autorizovaný zástupce v Evropském společenství/Evropské unii
- STERILIZE Sterilizované pomocou etylénoxidu / Sterilizováno pomocí ethylenoxidu
- CE 0123 Značka CE a identifikačné číslo notifikovanej osoby / Značka CE a identifikační číslo notifikované osoby

POZOR ⚠

SK 1. Ihly do pera sa dodávajú sterilné.
2. Ihly do pera sú špeciálne zdravotnícke pomôcky na injekciu. Používatelia by mali dostať relevantné školenie alebo pokyny.
3. Ihly do pera sú na jedno použitie. Nepoužívajte opakovane.
4. Poraďte sa so svojím zdravotníckym pracovníkom o pomoc s príslušným modelom a špecifikáciou.
5. Použité ihly sa majú zlikvidovať ako medicínsky odpad. Nevyhadzujte ich náhodne.
6. Ihly sa nesmú používať v nasledujúcich prípadoch
obaly: obal je vlhký a plesnivý;
jednotlivé balenie je otvorené alebo poškodené; platnosť produktu vypršala; výrobok bol použitý; trubica ihly je ohnutá.
7. Produkt používajte opatrne, aby ste predišli poraneniu ihlou. V prípade náhodného pichnutia okamžite vyhľadajte lekársku pomoc.
8. Produkt je obmedzený na subkutánnu injekciu inzulínu.

CZ 1. Jehly pro pera se dodávají sterilní.
2. Jehly do per jsou specifický zdravotnické prostředky pro injekci. Uživatelé by měli dostávat relevantní školení nebo pokyny.
3. Jehly pro pera jsou na jedno použití. Nepoužívejte znovu.
4. Obraťte se na svého lékaře o pomoc ohledně vhodného modelu a specifikace.
5. Použité jehly by měly být zlikvidovány jako lékařský odpad. Nevyhazujte je náhodně.
6. Jehly se nesmí používat v následujícím
pouzdra: obal je vlhký a plesnivý;
jednotlivé obaly jsou otevřené nebo poškozené; produkt je prošlý; produkt byl použit; trubička jehly je ohnutá.
7. Používejte produkt opatrně, aby nedošlo k poranění jehlou. Pokud dojde k náhodnému píchnutí, okamžitě vyhledejte lékařskou pomoc.
8. Přípravek je omezen na subkutánní injekci inzulínu.

MEDSUN

IHLY DO INZULÍNOVÉHO PERA
JEHLY DO INZULINOVÉHO PERA

100ks

Subkutánne tkanivá určené na injekciu:
Brucho, vonkajšie stehno, vonkajšia horná časť zadku a horná časť zadku.

Subkutánní tkáně určené k injekci:
Břicho, vnější stehno, vnější horní část hýždí a horní část hýždí.

CT 0.25mm(31G)×8mm

BZ-JS-105/2.1(Rev.04)